

PLAN DE DISTRIBUTION EDL - LOGEMENT DE FONCTION 1

SURFACES	
DESIGNATIONS	SUPERFICIE M²
LYCEE D'ETAT DE WALLIS & FUTUNA - BATIMENT N - LOGEMENT DE FONCTION 1	
EDL	
Terrasse	8.64
SAS	6.25
Salon / Séjour	32.68
Cuisine	11.02
Dégagement	7.53
WC	1.57
Chambre 1	14.03
Placard 1	1.05
Salle d'eau chambre 1	3.48
Chambre 2	11.31
Placard 2	1.13
Salle d'eau chambre 2	3.23
Chambre 3	12.90
Placard 3	0.73
Salle d'eau	7.93
Placard 4	1.05
TOTAL BATIMENT EXISTANT	124.53

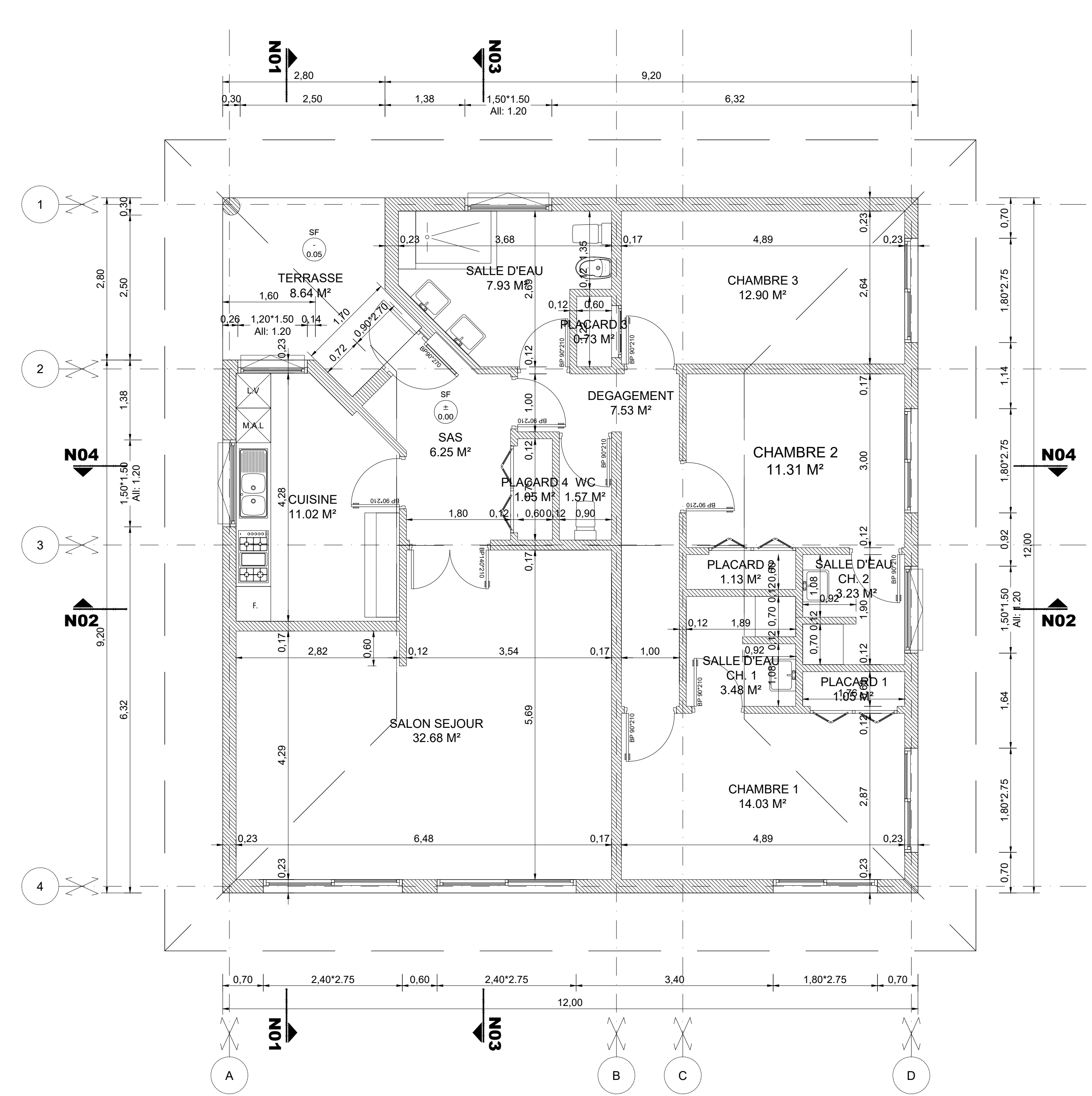

PLAN DE DISTRIBUTION PROJET - LOGEMENT DE FONCTION 1

LEGENDE MURS

- Mur en maçonnerie
- Douglas BA existant
- Douglas BA projet

LEGENDE DEMOLITION - DEPOSE

- Mur à démolir
- Extérieur à démolir

SURFACES	
DESIGNATIONS	SUPERFICIE M²
LYCEE D'ETAT DE WALLIS & FUTUNA - BATIMENT N - LOGEMENT DE FONCTION 1	
PROJET	
Terrasse	8.64
SAS	6.25
Salon / Séjour	32.68
Cuisine	11.02
Dégagement	7.53
WC	1.57
Chambre 1	14.03
Placard 1	1.05
Salle d'eau chambre 1	3.48
Chambre 2	11.31
Placard 2	1.13
Salle d'eau chambre 2	3.23
Chambre 3	12.90
Placard 3	0.73
Salle d'eau	7.93
Placard 4	1.05
TOTAL BATIMENT EXISTANT	124.53

NOTA : PROPRIETE ARTISTIQUE ET INTELLECTUELLE

LES DOCUMENTS GRAPHIQUES CONSTITUANT L'ENSEMBLE DU DOSSIER ARCHITECTURAL SONT LA PROPRIETE ARTISTIQUE ET INTELLECTUELLE DE L'AUTEUR. AUCUNE MODIFICATION NE POURRA ETRE ENVISAGEE SANS AUTORISATION ECRITE DE CELUI CI.

NOTA :

- LES COTATIONS DOIVENT ETRE VERIFIEES IMPERATIVEMENT SUR PLACE AVANT TOUTE MISE EN OEUVRE. REPERER TOUS LES RESEAUX EXISTANTS A PROXIMITE, AVANT TOUTE MISE EN OEUVRE DE FOUILLES.
- LES DIMENSIONS SONT COTÉES FINIES ET DEVONT FAIRE L'OBJET DE CALCUL D'INGENIEUR POUR TOUT OUVRAGE STRUCTUREL.
- L'ENTREPRENEUR EST TENU DE VERIFIER LA COTATION DE L'ENSEMBLE DU PLAN AVANT LE DEMARRAGE DES TRAVAUX TECHNIQUES ET DES TRAVAUX D'INFORMER L'ARCHITECTE DEVENTUELLES ERREURS OU OMISSIONS POUR MISE A JOUR.

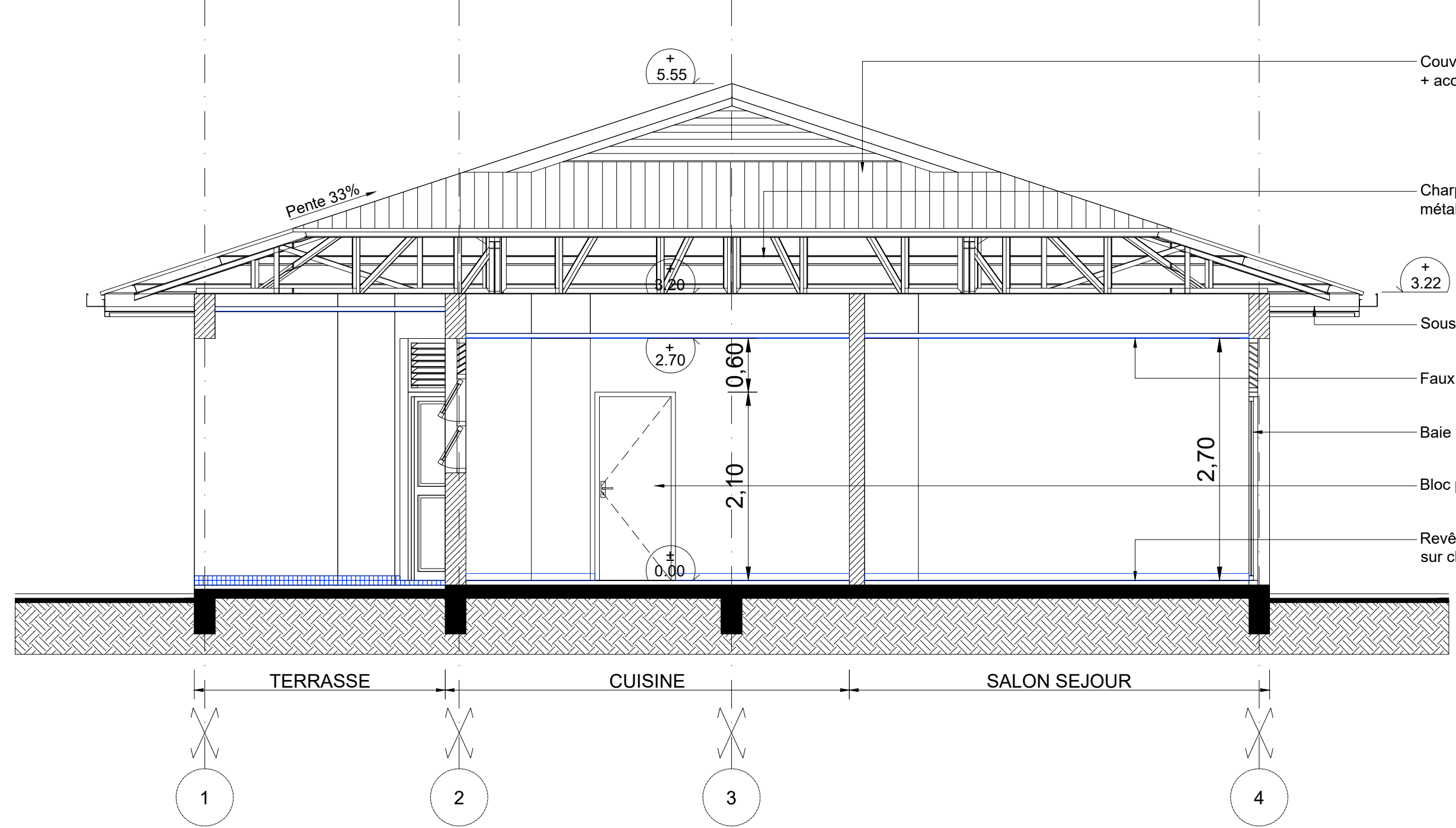

COUPE / ELEVATION EDL N01

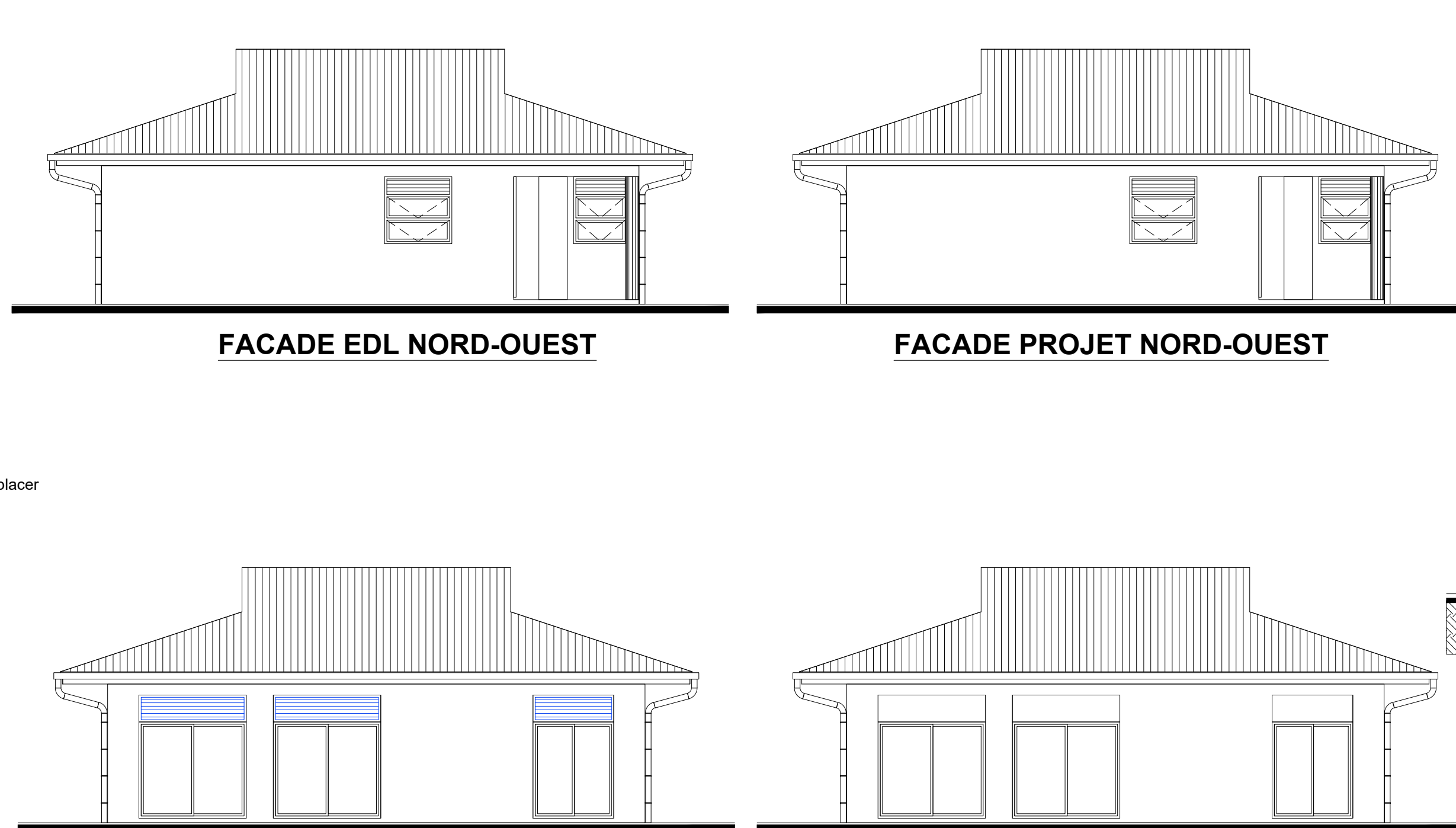

FACADE EDL NORD-OUEST

FACADE EDL SUD-EST

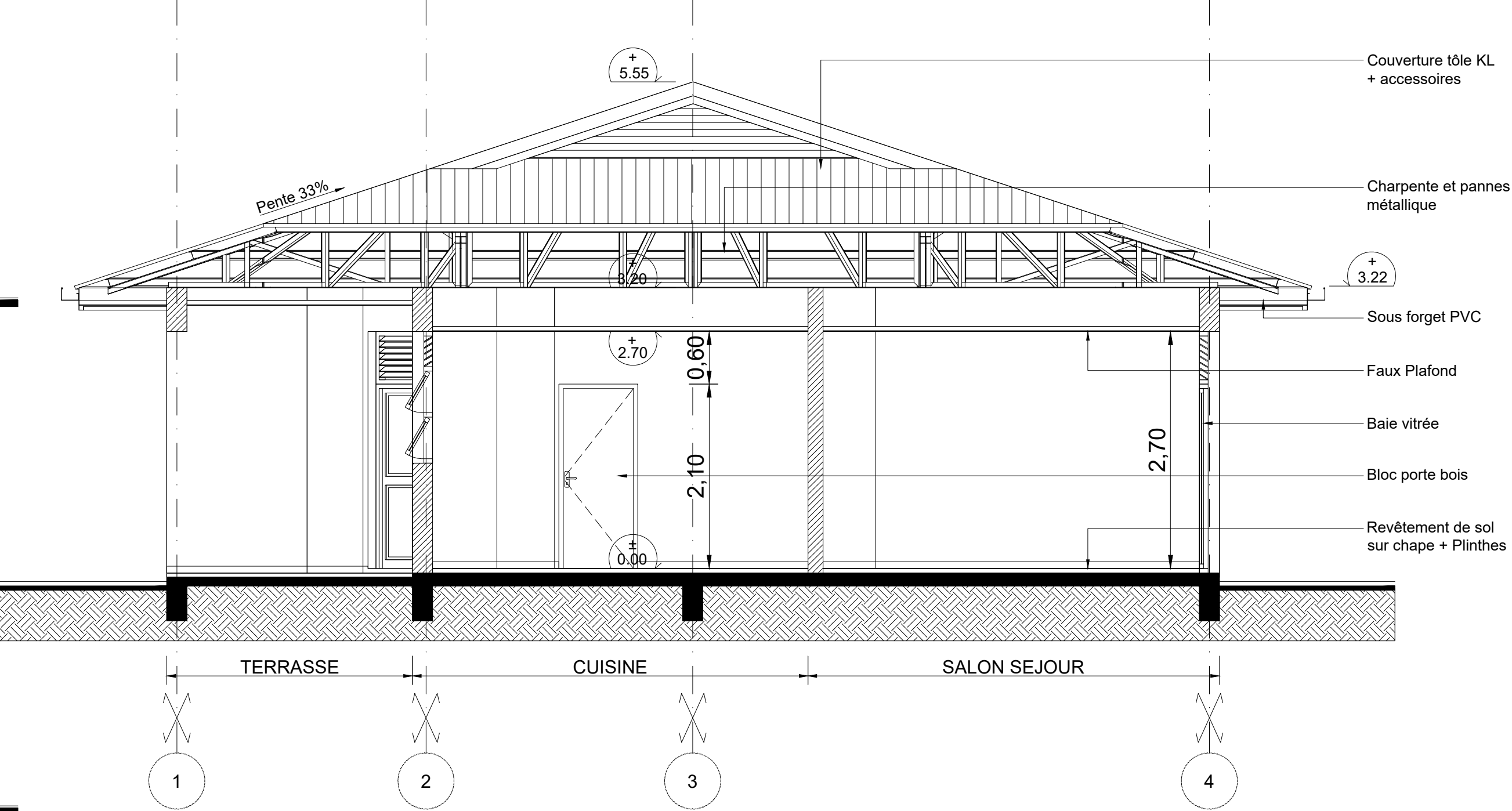

COUPE / ELEVATION PROJET N01

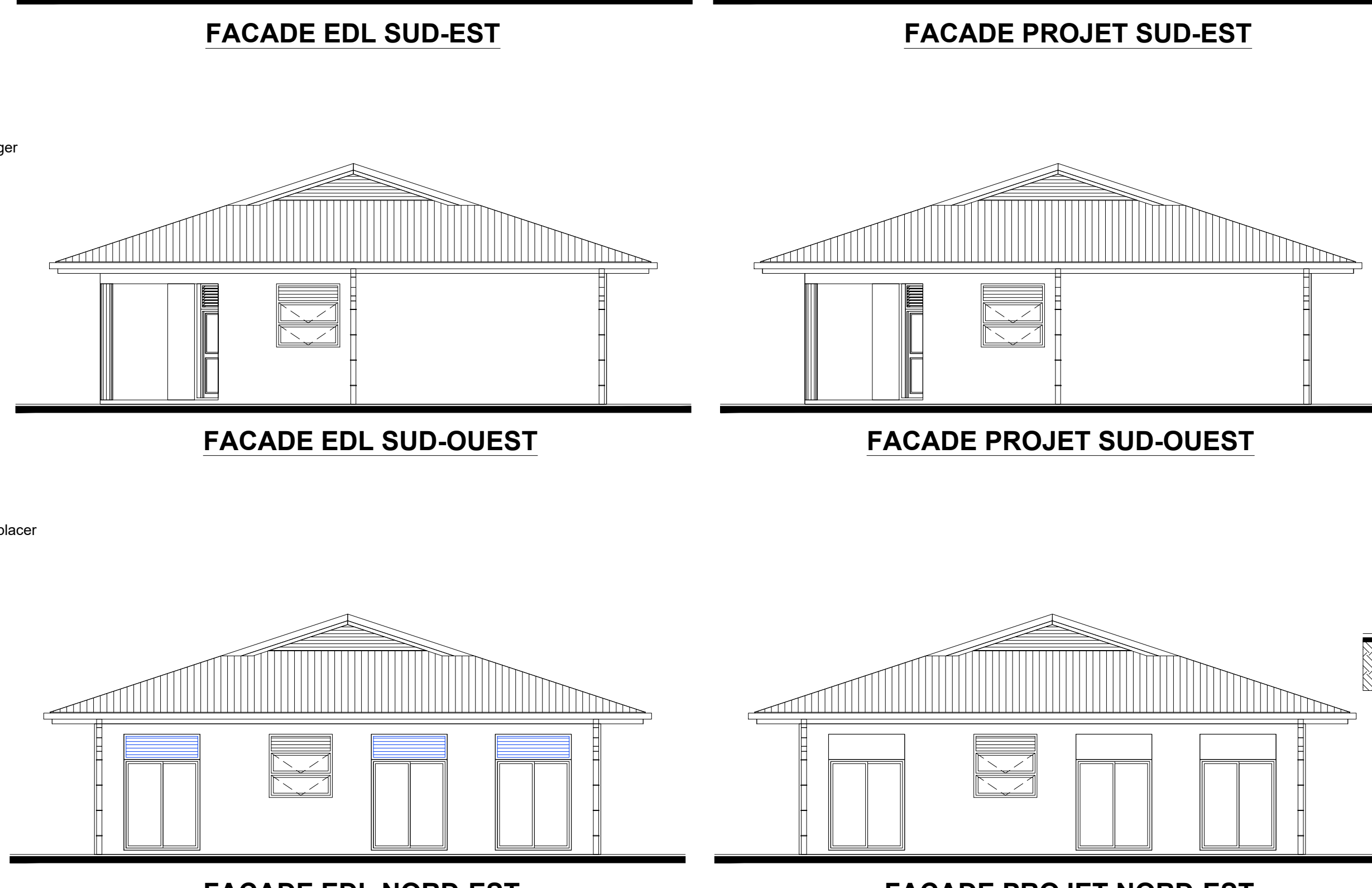

FACADE PROJET SUD-EST

FACADE EDL SUD-OUEST

FACADE PROJET SUD-OUEST

FACADE EDL NORD-EST

FACADE PROJET NORD-EST

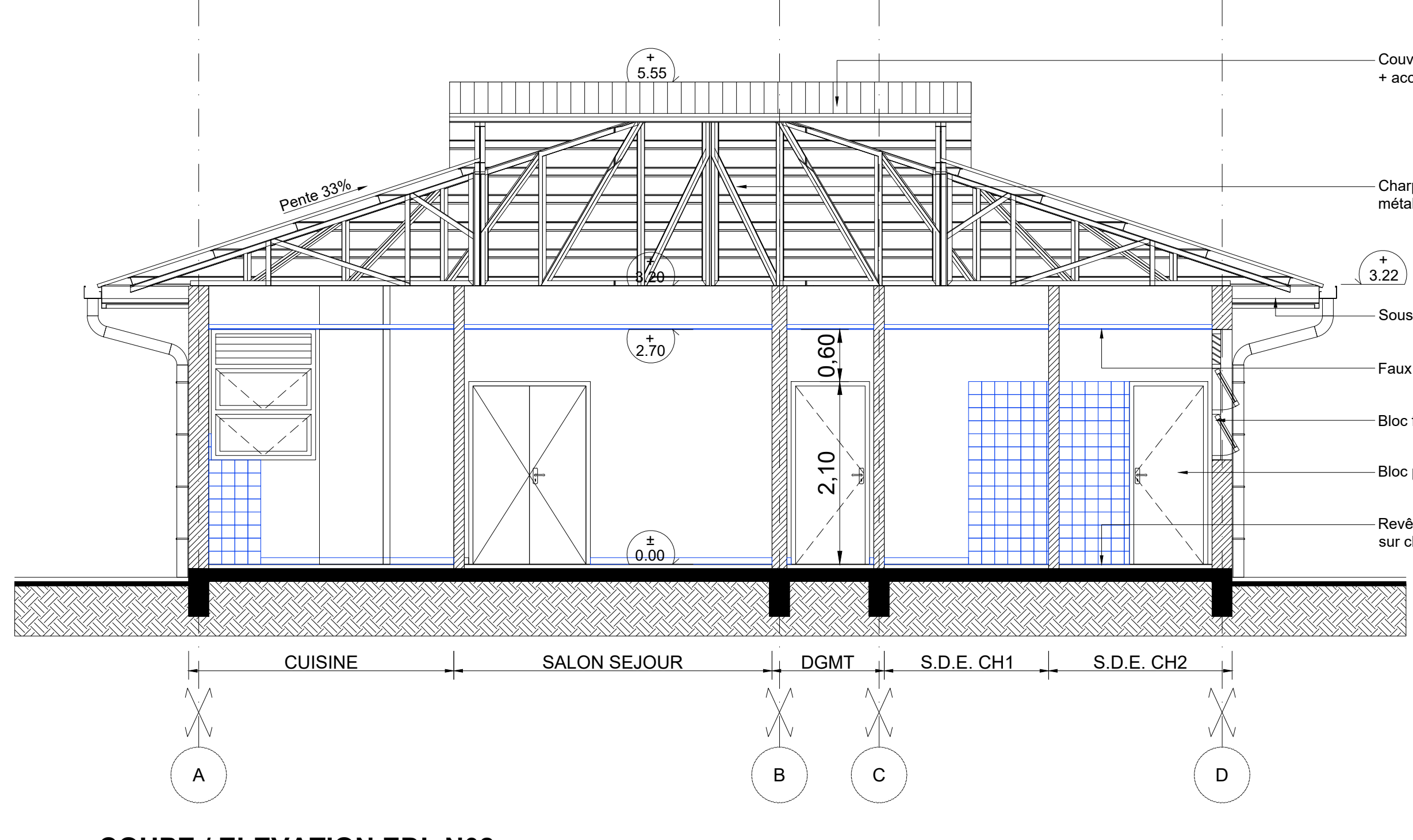

COUPE / ELEVATION EDL N02

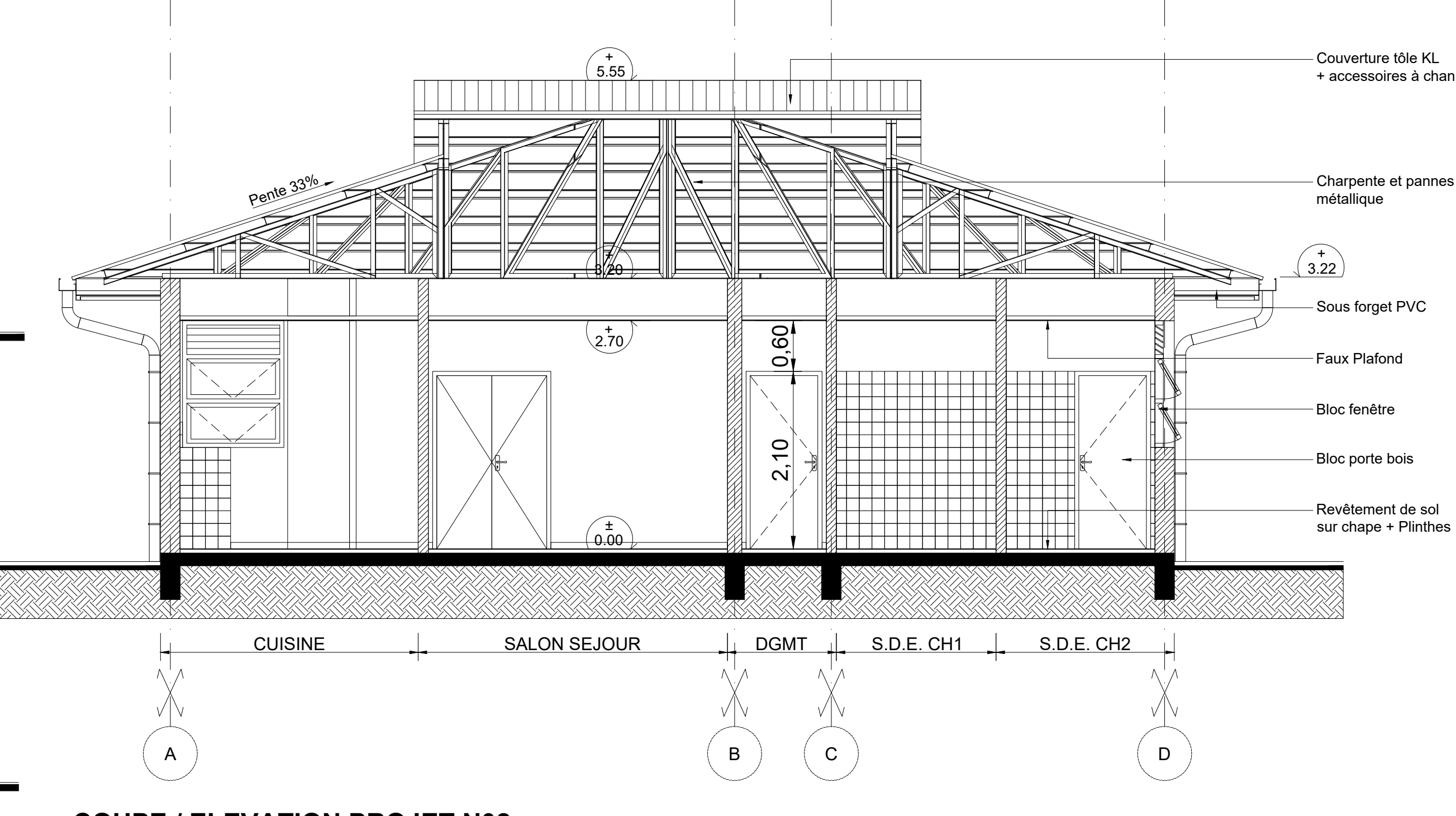

COUPE / ELEVATION PROJET N02

M.M.W. ARCHITECTURE
Tribu de Thualick B.P. 595 We - 98820 Lihou
2 rue Pierre Lecole - Parc de Normandie - 98800 Nouméa
Tel : (+687)45 48 00 - Fax : (+687)45 48 00
Tel : (+687)23 64 20 - Fax : (+687)23 64 20
Email : secretariat.mmw@mmw.nc

ARCHITALE
BP 61 - Matai - 98 600 Wallis & Futuna
Tel : (+681)82 12 74 - (+681)72 12 74
Email : hakomani.petelo@architectes.org
architale@hakomani.com

INGENIC
121 rue Jacques Lévêque - 98 857 NOUMEA
Tel : (+687)24 67 16
Email : cedric.bureau@ingenic.nc
paulette.mousselle@ingenic.nc

SIGMA
1 Rue Valère Le Gimpil - 98 800 Nouméa
Tel / Fax : (+687)27 12 82
Email : vincent.galland@sigma.nc
joel.beaumont@sigma.nc

CEOME
13 rue du 5 Mai - BP 14402 - 98 802 Magenta
Tel : (+687)28 24 82
Email : geome.energie@gmail.com

**REHABILITATION ET EXTENSION
DU LYCEE D'ETAT DE WALLIS & FUTUNA
- ILES DE WALLIS & FUTUNA**

ETAT DES LIEUX - PROJET

PLANCH ARCHI. N°001 - TRANCHE FERME

DESSINS

- PLAN DE SITUATION
- PLAN DE DISTRIBUTION EDL - LOGEMENT DE FONCTION 1
- PLAN DE DISTRIBUTION PROJET - LOGEMENT DE FONCTION 1
- COUPES / ELEVATIONS EDL N01 & N02
- COUPES / ELEVATIONS PROJET N01 & N02
- FACADES EDL (4U)
- FACADES PROJET (4U)

VISA

Maître d'ouvrage :
Administration territoriale des Iles Wallis & Futuna
BP 10 - Nouméa
98 800 Nouméa

Assistent Maître d'ouvrage :
CEOM - Société d'Équipement de la Nouvelle Calédonie

Secal

ECHELLES : 1/100° & 1/50°

Date : le 10 MARS 2025

MODIFICATIONS

	DATE